# Juego digital
# Los pastores de Belén

Los pastores de Belén  *(Simular cargar una oveja en brazos.)*

sus ovejas cuidan bien.  *(Ponerse a gatas, sobre manos y rodillas.)*

Todo calladito está  *(Sentarse y colocar un dedo sobre los labios.)*

y el sueño los vencerá.  *(Acomodarse en el piso.)*

Los ángeles del cielo  *(Extender los brazos como volando.)*

cantan de gozo llenos,  *(Levantar un puño de victoria.)*

pues Dios con gran amor,  *(Abrazarse a sí misma.)*

nos envió un Salvador.  *(Señalar arriba.)*

Despiértense sin tardar  *(Manos ahuecadas sobre la boca.)*

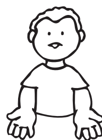
comiencen a caminar,  *(Señalar a la distancia.)*

pues Jesús está aquí,  *(Mecer un bebé en sus brazos.)*

y nos ama a ti y a mí.  *(Señalar a alguien y a sí misma.)*

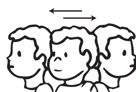
# Juego digital
# No tengo monedas

**Monedas hoy**
**no tengo aquí,**



*(Extender sus manos mostrando las manos vacías.)*

**pero no me voy,**



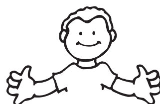
*(Sacudir la cabeza diciendo "no".)*

**lo que yo tengo te doy,**



*(Con una gran sonrisa mover las manos hacia afuera como dando algo.)*

**¡mejor que el oro**
**y la plata será!**



*(Brazos a los lados convenciéndolo.)*

**¡Levántate y anda!**



*(Señalar hacia arriba.)*
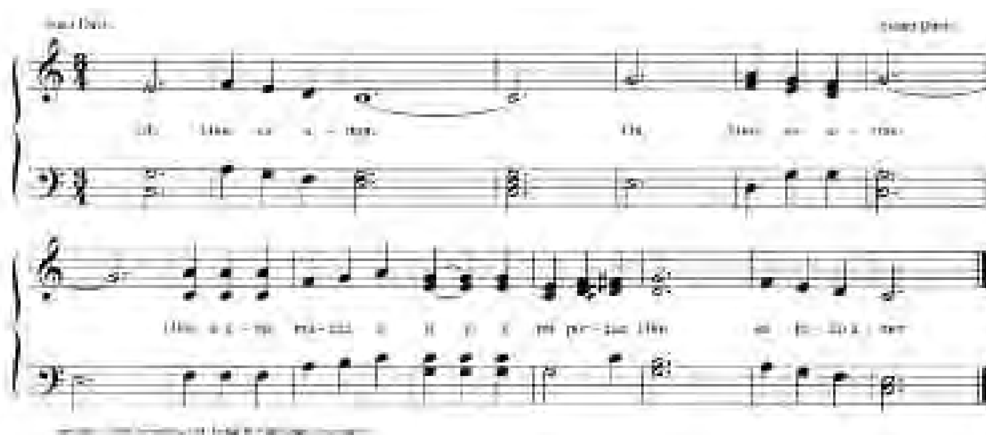
**pues Jesús te sanará.**



*(Extender la mano como ayudándole a levantarse.)*

# Dios es amor

(*Alabanzas Infantiles*, nº 49)



Con la música de "Dios es amor" cantar la siguiente letra:

Se debe ayudar.
Se debe ayudar.
Dice la Biblia en Hechos veinte:
"Se debe ayudar".

# Compartiendo

(*Alabanzas Infantiles*, nº 110)

# Sé que Jesús me ama

(*Alabanzas Infantiles*, nº 47)

# ¡Maravilloso Jesús!

(*Alabanzas Infantiles*, nº 57)

# Navidad

(*Alabanzas Infantiles*, nº 95)